

CAMINO AL FITZ ROY

TREKKING POR LOS BOSQUES PATAGÓNICOS.

Tres agujas características: Aguja de Saint-Exupery, Aguja Rafael, Aguja Poincenot y el macizo granítico de 3.405 m.

Al pie de los cerros más imponentes, a orillas de los lagos más transparentes y rodeada de un marco natural extraordinario en nuestra Patagonia, se encuentra la población más joven de la Argentina: El Chaltén. Muy cerca, cual centinela del aire de calidez y sencillez que se respira en el valle, el Cerro Fitz Roy presenta su perfil característico, siempre majestuoso.

TEXTO: JAVIER A. VIGIL - FOTOGRAFÍAS: JOSEFINA PONZIO

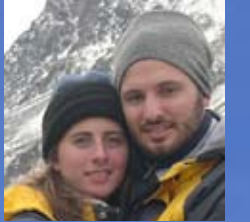



Este pequeño pueblo fue fundado en 1985. Su fisonomía se compone de casas bajas de madera y estilo alpino, dominada por el imponente Hotel Los Cerros, de reciente inauguración.

Fundada en 1985 por el gobierno nacional, la pequeña villa turística de El Chaltén se encuentra ubicada en el Departamento Lago Argentino, margen norte del Lago Viedma, en la confluencia de los ríos de las Vueltas y Fitz Roy, en el área de la Reserva Nacional Zona Viedma del Parque Nacional Los Glaciares. Cuenta con alrededor de 200 habitantes, y dista de El Calafate 220 km por la Ruta Prov. N° 11, Ruta Nac. N° 40 y Ruta Prov. N° 23, rodeando los lagos Argentino y Viedma.

Curiosamente, el nombre proviene de sus antiguos pobladores, los tehuelches, que llamaron Chaltén - "montaña azul" o "montaña que humea" - al famoso y mítico Cerro Fitz Roy: su silueta inconfundible e imponente está casi siempre cubierta por una nube que fue confundida con el humo de un volcán en actividad. La confusión llegó hasta el perito Moreno que en 1877 lo bautizó como volcán Fitz Roy.

La pureza de su entorno natural combina un gigante manto verde salpicado de Ñires y Lengas que cubren el suelo andino y contrastan bajo el cielo azul y blanco.

Rodeado de inmensas montañas de las que se asoman innumerables lenguas de hielo de los glaciares que alimentan los lagos y arroyos de la zona, este joven pueblo ofrece un escenario privilegiado con múltiples alternativas para la práctica de actividades al aire libre y deportes de montaña.



Capilla de los Austríacos: situada al pie del Fitz Roy, fue construida para homenajear a los alpinistas que murieron en el intento de alcanzar la cima. Erigida en 1995 con materiales traídos especialmente de Austria y obreros de la misma nacionalidad, recuerda al alpinista austríaco Toni Egger, quien perdió la vida en una avalancha mientras escalaba el Cerro Torre.



FITZ ROY

El Fitz Roy, uno de los picos más emblemáticos de la cordillera. Una cumbre trágica y deseada por los andinistas del mundo entero.

FITZ ROY

CAMINO AL



Experiencias de Trekking

Una de las posibilidades para llegar al campamento base del Cerro Fitz Roy es ir con un vehículo hasta las cercanías del Río Eléctrico, luego . Desde allí se recorre un largo trecho hasta Río Blanco, donde se puede disfrutar de los encantos de la Laguna Capri y el Glaciar Piedras Blancas, descubriendo escenarios naturales cautivantes de glaciares menores y cristalinas lagunas enmarcadas por bosques pintorescos de Lengas y Ñires.

“El Chaltén ofrece muchas posibilidades para el turista, tanto para el que quiere visitar la zona hospedándose en algún Hotel, como para el que quiere realizar caminatas más intensas de hasta tres, cuatro o diez días”, cuenta el guía Bernacchi.

La particularidad que presenta el sendero hacia el Fitz Roy, es la posibilidad de que, cualquiera sea el tiempo y la intensidad de la caminata, se puede disfrutar de un paisaje excepcional, donde las agujas del cerro se convierten en las esculturas principales del recorrido. El camino hasta la base del Fitz Roy desenvuelve una variante visual sorprendente.



El Cerro Fitz Roy.

El Chaltén oficia de punto de partida de numerosos senderos hacia diversas maravillas naturales, como la Laguna y Glaciar Torre, Laguna Capri, Glaciar Piedras Blancas y Chorriillo del Salto entre otros, característica que le ha valido para ser declarado Capital Nacional del Trekking.

Sin duda, una de las experiencias más placenteras que puede llevarse a cabo en este paisaje es el trekking hasta la base del Cerro Fitz Roy. Muchos fueron los escaladores que a lo largo de la historia se enfrentaron a esta montaña. Desde hace años, los deportistas y escaladores más famosos del mundo recorren cientos de kilómetros para afrontar las temibles paredes del Fitz Roy, atrapados por un sueño que pocos han logrado cumplir: llegar a lo más alto. Luciano Bernacchi, uno de los guías de montaña más experimentados de la zona comenta que *“El Fitz Roy o El Chaltén, es una montaña que domina el paisaje en todo su esplendor, es conocida mundialmente por su historia, y por la dificultad de su ascenso y escaladores de todo el mundo intentan escalarlo. Se escaló por primera vez en el año 1952, por una cordada de franceses, que en su momento eran los escalado-*

res más fuertes de Los Alpes. Eran los años de la pos-guerra donde muchos europeos salían a buscar cumbres vírgenes. Llegar al Fitz Roy era un objetivo muy deseado para muchos”.

Los franceses Lionel Terray y Guido Magnone hicieron cumbre el 2 de febrero de 1952. La época ideal para intentar acceder a la cima es desde mediados de febrero hasta fines de marzo.

El Cerro Fitz Roy tiene 3.400 m de altura. Está ubicado al norte del Parque Nacional Los Glaciares y es demarcatorio del límite con la República de Chile. Considerado uno de los atractivos visuales más importante de la zona junto al Cerro Torre, el Fitz Roy es la cumbre principal de una cadena montañosa que tiene forma de media luna abierta hacia el Este. El macizo está contenido al Sur por el valle del Río Fitz Roy y al Norte por el Río Eléctrico, que debe su nombre a la fuerza de los vientos. Al Oeste se desprenden dos glaciares separados ambos por el Filo del Hombre Sentado y que al Noroeste da vida al glaciar Fitz Roy Norte donde florece el Río Pollone, que a su vez desemboca en el Lago Eléctrico.

Confort, turismo y aventura...

El Chaltén presenta todas las opciones para vivir la naturaleza a pleno y emprender divertidas y apasionantes travesías por los numerosos senderos que atraviesan los bosques patagónicos. Desde marzo, esta forma de vida natural se puede combinar con el confort y la calidad del servicio que propone el Hotel Los Cerros, logrando una perfecta armonía entre el relax, la comodidad y la aventura. Con 44 habitaciones distribuidas en tres pisos y decoradas con una cálida sencillez, sus amplias instalaciones han sido especialmente pensadas para brindar a los amantes de la naturaleza una vista privilegiada sobre el río Las Vueltas y el imponente escenario de montañas que lo rodea. El restaurant del hotel presenta una variada carta que combina los mejores sabores de la región patagónica con la nueva cocina internacional y una cuidadosa selección de los mejores vinos argentinos junto con pequeñas bodegas boutique y vinos autóctonos de la Patagonia.

El Hotel Los Cerros propone además diferentes actividades de aventura para vivir a pleno la naturaleza y disfrutar el magnetismo de los principales atractivos de la zona: los cerros Fitz Roy y Torre, Glaciar Viedma, Laguna Torre y Lago del Desierto.





Los circuitos de trekking se extienden al oeste de El Chaltén, entre los ríos Eléctrico (al norte) y Fitz Roy (al sur). Es importante hacer el camino de la mano de un guía experimentado.



No sólo el bosque toma protagonismo, también algunos valles rodeados de arroyos que se forman a partir de los deshielos ofrecen algunas de las vistas más claras del Fitz Roy, la costa de los ríos que recorren la zona de montaña, y sorprendentes descampados en los que se disfruta la pendiente de glaciares menores, dando al visitante la certeza de que el trekking es una de las formas más completas para conocer la Patagonia y sentirse parte de la naturaleza.

La excursión concluye con la llegada a la base del cerro y una vista única del Fitz Roy en todo su esplendor. Llegar a la Laguna de los Tres dependerá de las condiciones climáticas y de los caminantes, ya que es necesario superar un desnivel de 450 m en una hora y media de exigente caminata.

Una vez más, esta experiencia confirma que el sur andino conserva, aún hoy, territorios vírgenes y poco explorados, donde las fuerzas de la naturaleza se hacen presentes con todo el rigor. Sintiéndose parte de ella, El Chaltén, ofrece una serie de escenarios naturales únicos en el mundo, desde los innumerables senderos hasta los impresionantes macizos del Fitz Roy y Torre, maravillas que vale la pena descubrir en el extremo de la Patagonia.

■ fin nota